

設定マニュアル (Windows 98/Windows ME)

Windows98

インターネット接続ウィザードの設定……………1～3

設定方法の確認……………4～5

ダイヤルアップネットワークの設定……………6～8

WindowsME

ダイヤルアップネットワークの設定……………9～12

インターネット接続ウィザードで設定する場合は「Windows98(1～3ページ)」をご覧ください。

Windows 98 インターネット接続ウィザードの設定方法

Microsoft Windows 98(4.10.1998)にもとづいて説明しています。

「インターネット接続ウィザードの設定方法」とP.4からの「ダイヤルアップネットワークでの設定」は同じ内容です。「インターネット接続ウィザード」で設定を行った場合は「ダイヤルアップネットワークでの設定」は不要です。

「インターネット接続設定方法」の巻末によくある質問(FAQ)P-9をまとめてあります。そちらも必ずご覧下さい。

インターネット接続ウィザードで設定しましょう。

1. スタートボタンから「接続ウィザード」を起動する。

「スタート」「プログラム」「アクセサリ」「通信」「インターネット接続ウィザード」から起動します。

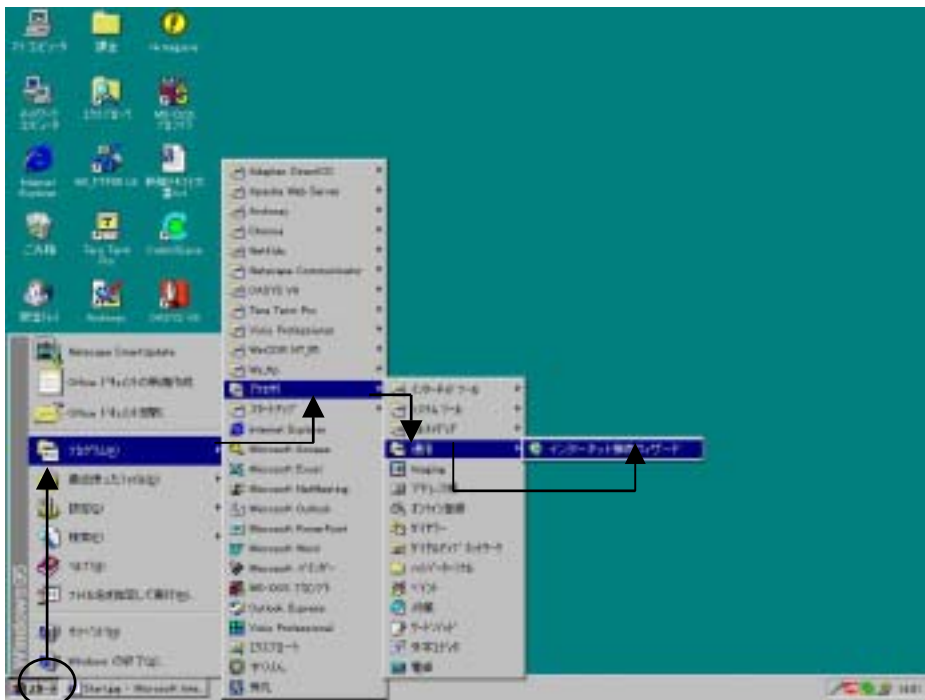

2. 「インターネット接続を手動で設定するか、またはローカルエリアネットワーク(LAN)を使って接続します(M)」をチェックし、「次へ」をクリックする。

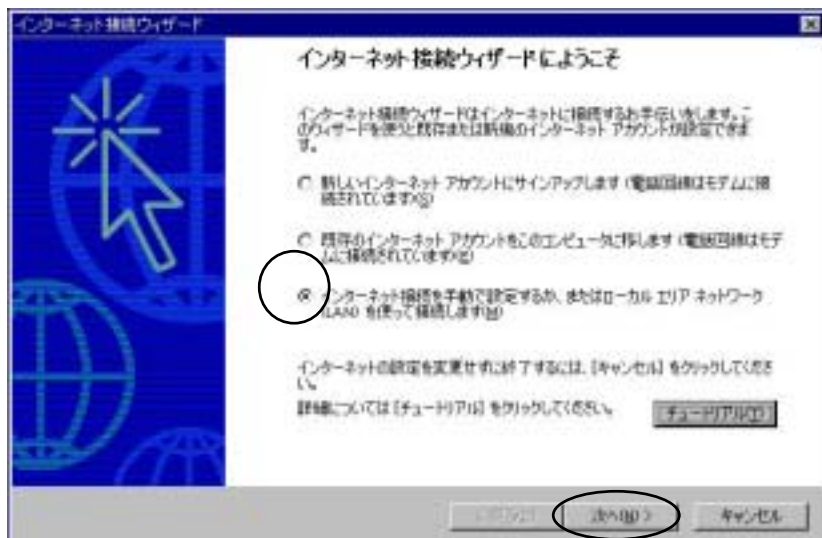

3. インターネット接続の設定

「電話回線とモデムを使ってインターネットに接続します(P)」をチェックし「次へ」をクリックする。

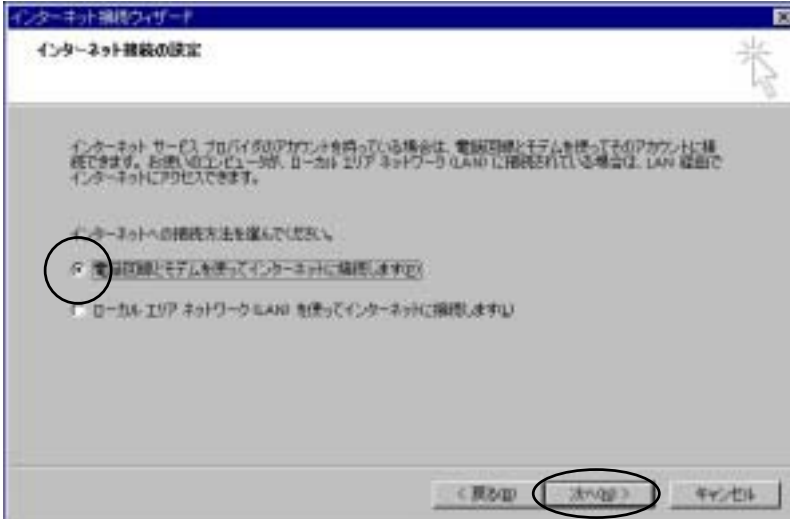

4. モデムの選択

モデムまたはターミナルアダプタを選択し、「次へ」をクリックする。

この時点でモデムが設定されていないと「モデムウィザード」が起動します。

モデムの設定については、お使いのターミナルアダプタまたはモデム（内蔵モデムの場合はご使用パソコン）の取扱説明書をご参照下さい。

なお図の場合は設定例です。設定の際はお使いのモデムまたはターミナルアダプタを選択して下さい。

5. ステップ1：インターネット アカウントの接続情報

設定後は、「詳細設定(V)」をクリックします。

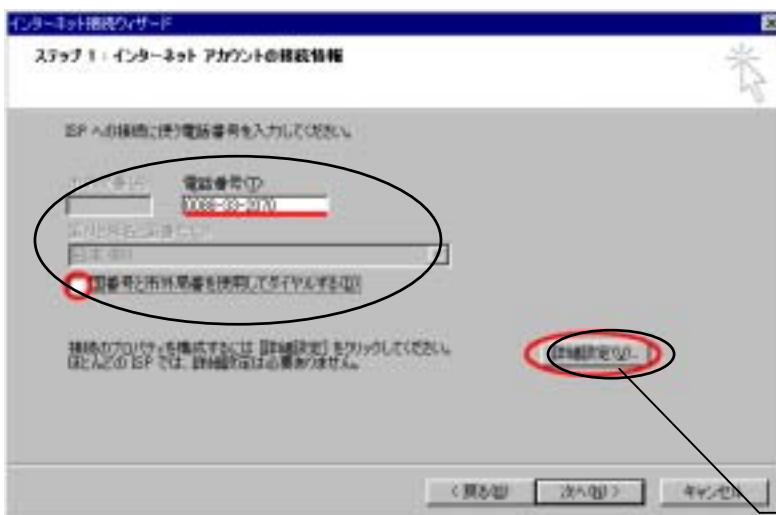

【市外局番(A):】 入力しない

【電話番号(T):】

お客様が利用するアクセスポイントの電話番号を入力

- ・ダイヤルアップ 接続 0088-33-2070
- ・PHS(PIAFS2.0/2.1)

0088-33-2525

【国/地域名と国番号(C):】

「日本(81)」を選択

【国番号と市外局番を使って
ダイヤルする(U)】
チェックしない

▶ クリックする

6. 詳細接続プロパティの「接続」タブで以下のように設定します。

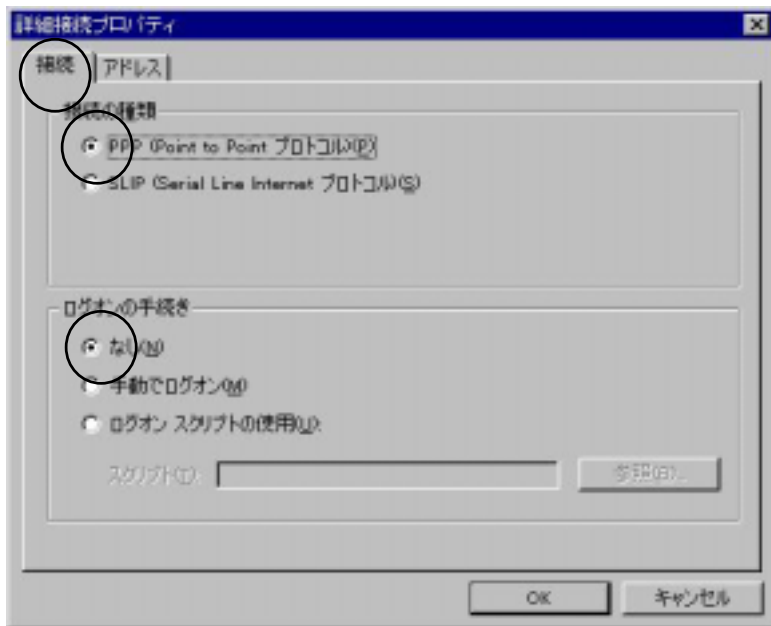

【接続の種類】は「PPP (Point to Point プロトコル) (P)」をチェックする

【ログオンの手続き】は「なし(N)」をチェックする

7. 「アドレス」タブをクリックし以下のように設定します。

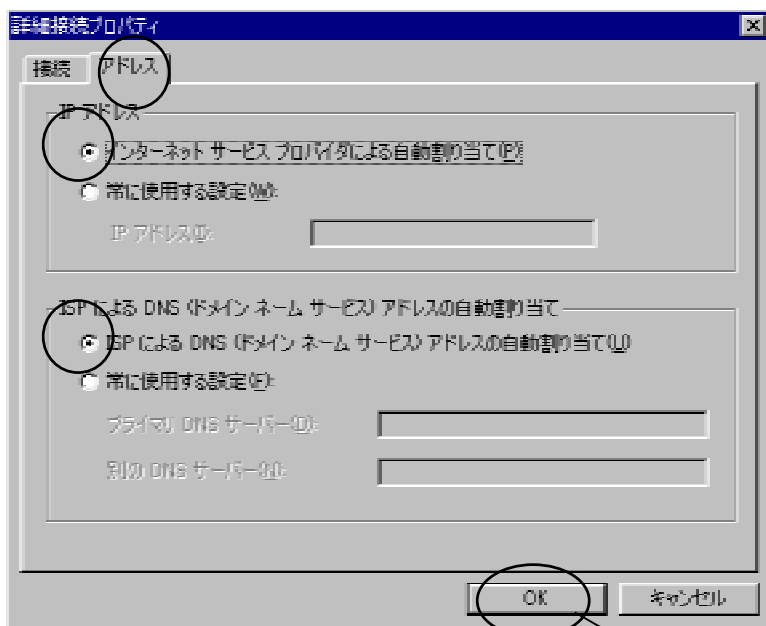

【IP アドレス】は「インターネット サービス プロバイダによる自動割り当て (P)」をチェックする

【DNS サーバアドレス】は「ISP による DNS (ドメインネームサービス) アドレスの自動割り当て (U)」をチェックする

PIAFS 接続の場合のみ
 「常に使用する設定 (F)」にチェックする
 プライマリ DNS サーバ : 202.216.97.2
 別の DNS サーバ : 202.216.97.11

▶「OK」ボタンをクリックして閉じる。

8. 『ステップ 1: インターネット アカウントの接続情報』の画面に戻ります。

9. ステップ2：インターネット アカウントのログオン情報

インターネット接続ウィザード
ステップ 2: インターネット アカウントのログオン情報

ISPへログオンするユーザー名とパスワードを入力してください。ユーザー名は、メールID またはユーザーIDともなく、ユーザー名またはパスワードがわからない場合は、ISPに問い合わせてください。

ユーザー名(U): 7-dj@7-dj.com
パスワード(P): *

< 戻る(B) > **次へ(H) >** キャンセル

【ユーザー名(U):】
『コネクションID@dp.7-dj.com』を入力
【パスワード(P):】
『コネクションIDに対するパスワード』
を入力

注意!!

【ユーザー名】と【パスワード】を入力する際にはアカウント通知書をご確認の上、次の点に注意しながら正確に行ってください。

大文字と小文字は区別してください。
電子メール用の ID およびパスワードとは異なります。

左図のユーザー情報は架空のものです。

10. ステップ3：コンピュータの設定

インターネット接続ウィザード
ステップ 3: コンピュータの設定

インターネットのアカウントに関する情報は、ダイヤルアップ接続として、指定した名前と一緒に表示されます。
ダイヤルアップ接続の名前を入力してください。IP の名前でも、自分の好きな名前でも構いません。

接続名(C): 7-dj.com

< 戻る(B) > **次へ(H) >** キャンセル

【接続名(C):】に「7-dj.com」と入力します。(お好きな名前で構いません)

11. インターネット メール アカウントの設定

電子メールの設定を行います。どちらかを選択し、「次へ」をクリックします。

インターネット接続ウィザード
インターネット メール アカウントの設定

インターネットメールプログラムがインストールされています。インターネットメールプログラムで、電子メールメッセージの送受信ができます。

インターネットメールアカウントをセットアップするには、アカウントとインターネットサービスプロバイダのセットアップが必要です。重要な接続情報を選択する必要があります。(いくつかの接続設定がない場合は、インターネットサービスプロバイダに相談してください。)

インターネットメールアカウントを設定しますか?
 はい(Y)
 いいえ(N)

< 戻る(B) > **次へ(H) >** キャンセル

「はい(Y)」を選択した場合は引き続き電子メールの設定を行います。
(初めて7-dj.comへの設定を行うとき)

16.へ

「いいえ(N)」を選択した場合はインターネット接続に関する設定だけ行います。
(ダイヤルアップネットワークの再設定を行う場合は「いいえ」で終了して下さい。「はい」で進むとメールアドレスの設定が複数設定されてしまうことがあります。)

20.へ

インターネット接続ウィザードの終了

「いいえ」を選択した場合、メールの設定については下記 URL をご参照の上、設定を行ってください。

<http://www.7-dj.com/jp/support/index.html> (技術情報)

1 2 . インターネットメールアカウント

「新規のインターネットメールアカウントを作成する(C)」をチェックする。

1 3 . 名前

「表示名(D)」にお客様の名前を入力し「次へ」をクリックする。

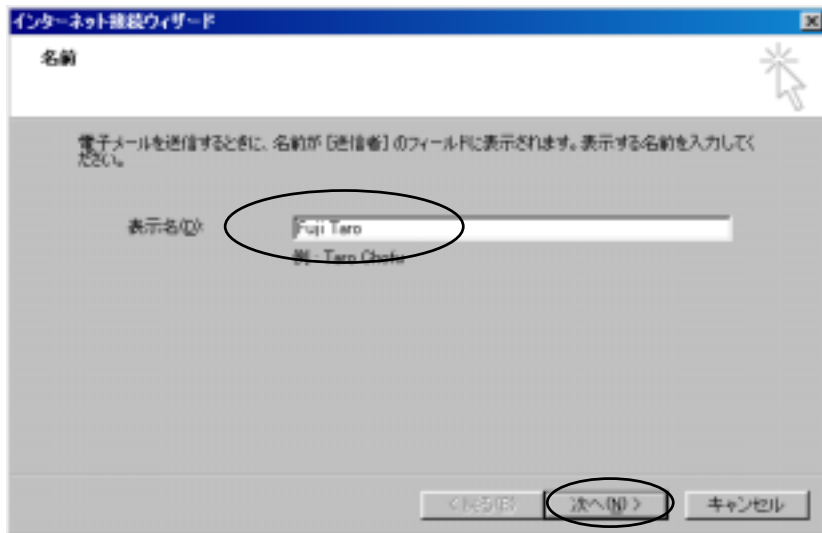

1 4 . インターネット電子メールアドレス

「電子メールアドレス(E)」を入力し[次へ]をクリックする。

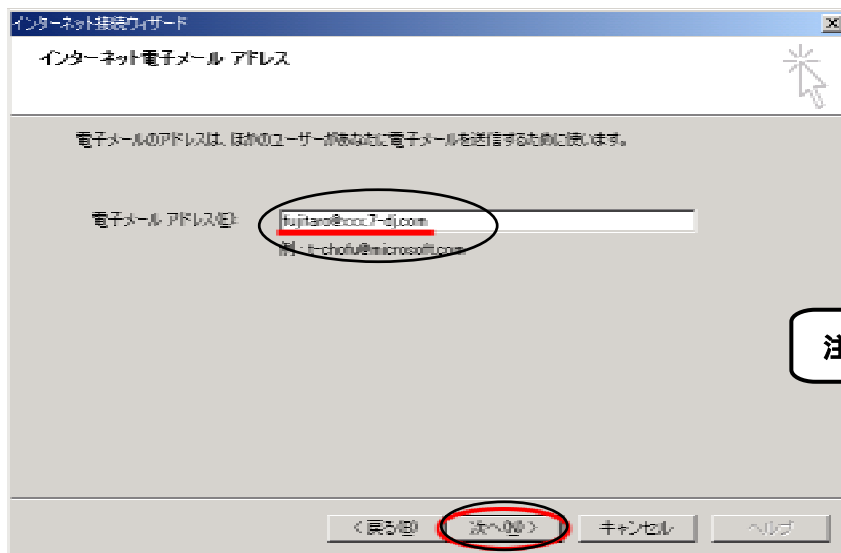

【電子メールアドレス(E):】は
お客様のメール ID@xxx.7-dj.com
となります。

注意!!

xxx 部分はお客様ごとに異なりますので
ご注意ください。

15. 電子メールサーバー名

【受信メールサーバーの種類(S)】は「POP3」を選択

【受信メール(POP3、IMAPまたはHTTP)サーバー(I)】
pop.xxx.7-dj.com と入力

【送信メール(SMTP)サーバー(O)】
smtp.xxx.7-dj.com と入力

注意!!

xxx 部分はお客様ごとに異なりますのでご注意ください。

16. インターネット メール ログオン

【アカウント名(A):】
『メールID』を入力

【パスワード(P):】
『メールIDに対するパスワード』を入力

注意!!

【アカウント名】と【パスワード】を入力する際にはアカウント通知書をご確認の上、次の点に注意しながら正確に行ってください。

大文字と小文字は区別してください。
インターネット接続用のIDおよびパスワードとは異なります。

左図のユーザー情報は架空のもので。

17. 「完了」をクリックする。(設定完了)

「今すぐインターネットに接続するにはここを選び[完了]をクリックしてください(T)」のチェックはしません

以上で「インターネット接続ウィザード」の設定は終了です。

設定方法を確認しましょう。設定変更も同様の手順で行います。 - Windows 98 -

Microsoft Windows 98(4.10.1998)にもとづいて説明しています。

1. デスクトップ上の「マイコンピュータ」を開き、「ダイヤルアップネットワーク」をダブルクリックします。

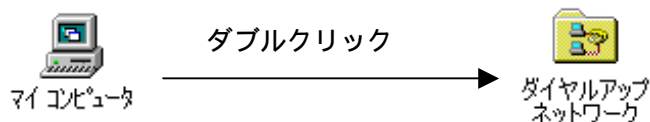

2. 「7-dj.com」のアイコンを右クリック（マウスの右ボタンでクリック）し、「プロパティ(R)」を選択します。

3. 「全般」の画面が表示されます。
以下のように設定されているか確認します。

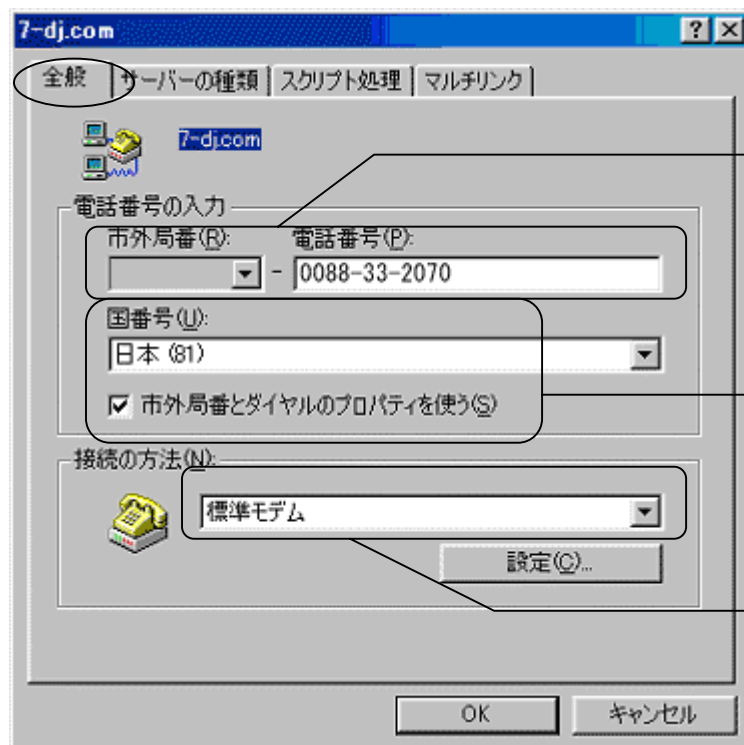

【市外局番(R):】

入力しない

【電話番号(P):】

お客様が利用する
7-dj.com アクセスポイントの電話番号を入力
・ダイヤルアップ 接続 0088-33-2070
・PHS(PIAFS2.0/2.1) 0088-33-2525

【国番号(U):】

「日本(81)」を選択

【市外局番と
ダイヤルのプロパティを使う(S)】
チェックする

【接続方法(N):】

ご使用のモデムや TA を選択

4. 「サーバの種類」をクリックします。以下のように設定されているか確認します。

【ダイヤルアップサーバの種類(S):】
「PPP: インターネット、Windows NT Server、Windows 98」を選択

チェックしない

【TCP/IP(T)】のみチェックする

「TCP/IP 設定(P)...」をクリックする

5. 「TCP/IP 設定」の各項目が以下のように設定されているか確認します。

チェックする

チェックする

PIAFS 接続の場合のみ
「名前サーバアドレスを指定する(M)」
チェックする
プライマリ DNS : 202.216.97.2
セカンダリ DNS : 202.216.97.11

チェックしない

チェックする

「OK」をクリックする

設定後は全て「OK」ボタンをクリックして閉じます。「OK」ボタンが押されないと設定が確定されたことになりません。必ず「OK」ボタンをクリックしてください。

6. 「ダイヤルアップネットワーク」の画面に戻ります。「7-dj.com」アイコンをダブルクリックします。「接続」の画面が表示されます。「ダイヤルのプロパティ(D)...」をクリックします。

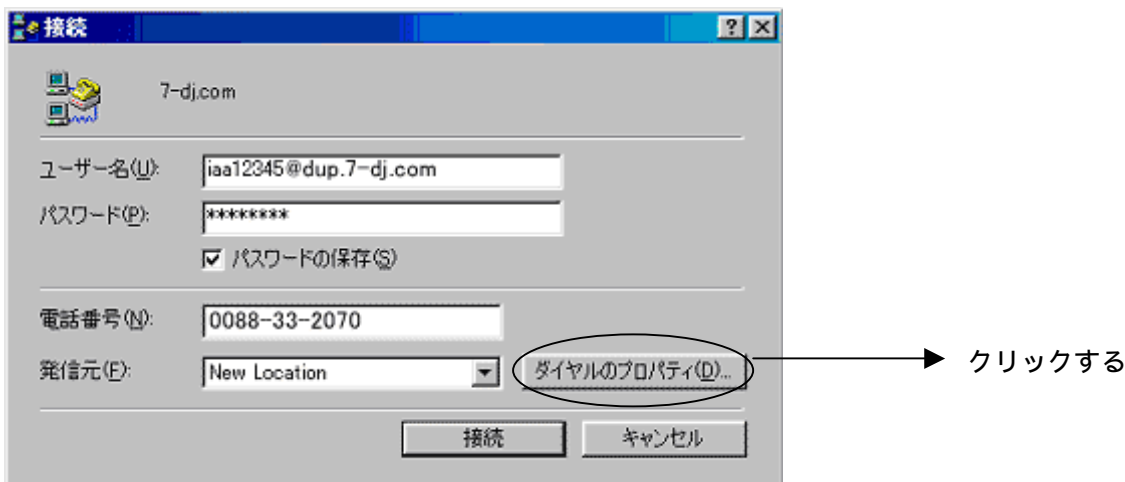

7. 「ダイヤルのプロパティ」の画面が表示されます。以下のように設定されているか確認します。

【登録名(D):】
新規に所在地を作成していない場合は、このまま「新しい場所」となっています。

【国名/地域(Y):】
「日本」を選択

【市外局番(C):】
所在地（お住まいの地域）の市外局番を入力

0 発信などの外線発信番号が必要な場合、番号を入力

【ダイヤル方法:】
プッシュ回線、ISDN 回線の場合は「トーン(T)」に設定
ダイヤル回線の場合は「パルス(P)」に設定

設定が違っているとビジー状態（話し中）となります。お使いの回線が「トーン」、「パルス」のどちらかわからない場合はNTTへお問い合わせください。

【電話番号:】欄に表示されている番号が実際にダイヤルされる番号となります。正しい電話番号が表示されているか確認します。

「OK」をクリックする

以上で設定確認方法は終了です。設定を確認後「OK」をクリックして閉じると、再び「接続」の画面に戻ります。

接続方法については [7-dj.com](#) への接続方法をご参照ください。

7-dj.comへの接続方法 ~ インターネットへ接続しましょう ~

1. デスクトップ上の「マイコンピュータ」を開き、「ダイヤルアップネットワーク」中の「7-dj.com」をダブルクリックします。

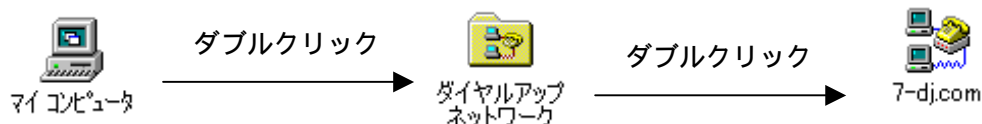

2. 「接続」の画面が表示されます。以下の項目を設定して「接続」をクリックします。

注意!!

「ユーザー名(U):」 コネクションID
「パスワード(P):」 コネクションIDに対するパスワード
をアカウント通知書で確認し、入力する。

大文字と小文字は区別してください。
電子メール用のIDとパスワードとは異なります。
(左図のアカウント情報架空のものです)

チェックをいれると次回からパスワードが保存になります。
「接続」をクリックする。

3. 「7-dj.com」に接続しています。

接続中の画面です。

接続完了の画面です

「閉じる」をクリック

または画面右下にあるタスクバーの右端にこのように表示されれば接続は成功しています。

接続されたことが確認できましたら、お持ちの WWW ブラウザ(Internet Explorer、Netscape 等)、メール(Outlook Express、Netscape 等)のソフトウェアを起動させてご利用ください。ご利用後は、ダイヤルアップネットワークを必ず切断してください。

7-dj.comの切断方法

1. 7-dj.com に接続されていると、画面右下にあるタスクバーの右端に以下のようなアイコンが表示されますので、ダブルクリックします。

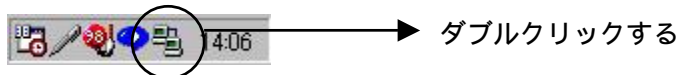

2. 以下のような画面が表示されましたら、「切断(C)」のボタンをクリックします。

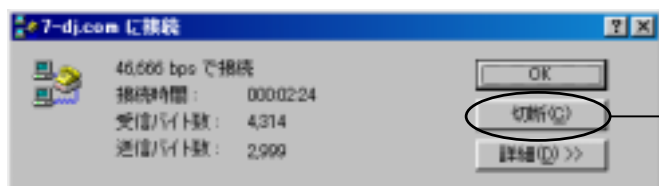

「切断(C)」をクリック

Windows 98 ダイアルアップネットワークの設定

「インターネット接続ウィザード」で設定ができない場合（インストールされていない場合）または新たに設定を追加する場合は以下の手順で設定してください。

設定を行う前にはモデム又はTA（ターミナルアダプタ）の設定をする必要があります。

初めてモデム/TA の設定を行う場合は、「新しいモデムのインストールウィザード」を起動しメッセージに従って設定を行ってください。

1. デスクトップ上の「マイコンピュータ」を開き、「ダイアルアップネットワーク」をダブルクリックします。

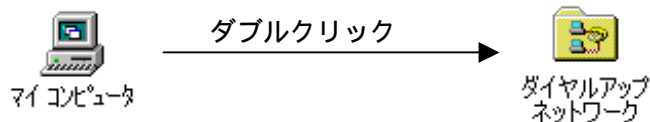

2. 「新しい接続」をダブルクリックします。

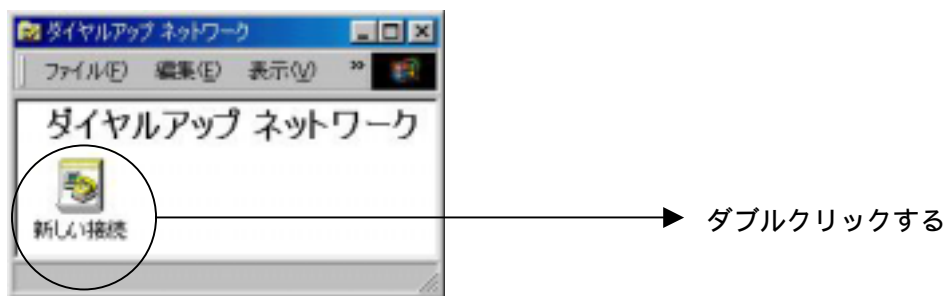

3. 「接続名」と「モデムの選択」を設定し、「次へ」をクリックします。

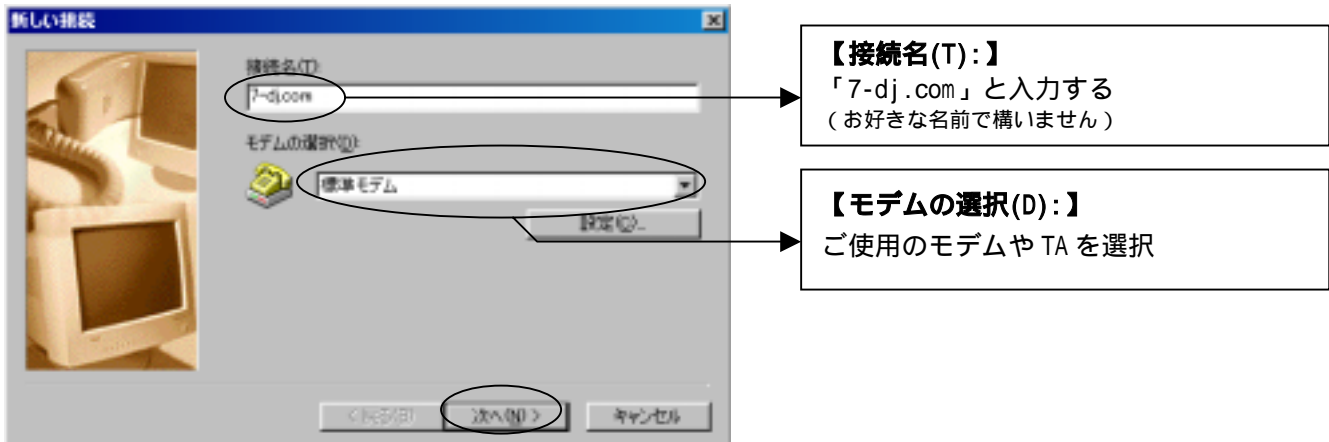

4. 「電話番号」と「国番号」を設定し、「次へ」をクリックする。

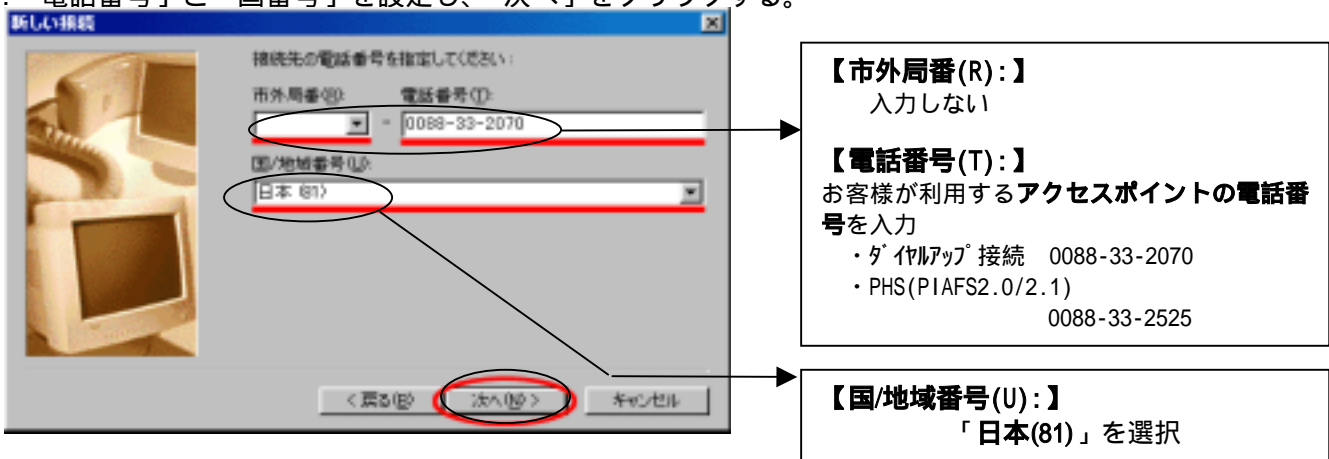

5. 「完了」をクリックして「新しい接続」のウィザードの画面を閉じます。

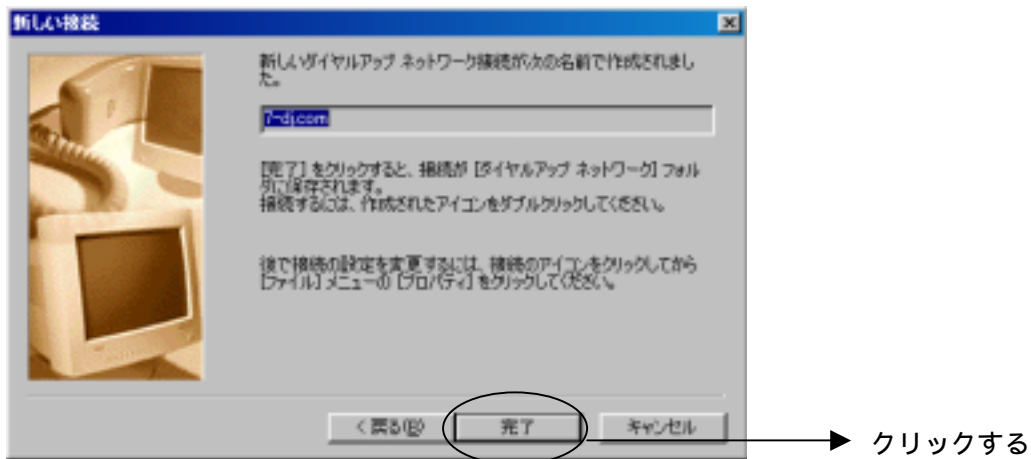

6. 「ダイヤルアップネットワーク」の中に「7-dj.com」のアイコンが作成されます。

7. 「7-dj.com」のアイコンを右クリック（マウスの右ボタンでクリック）し、「プロパティ(R)」を選択します。

8. 「全般」の画面が表示されます。

以下のように設定されているか確認し「設定(C)」をクリックします。

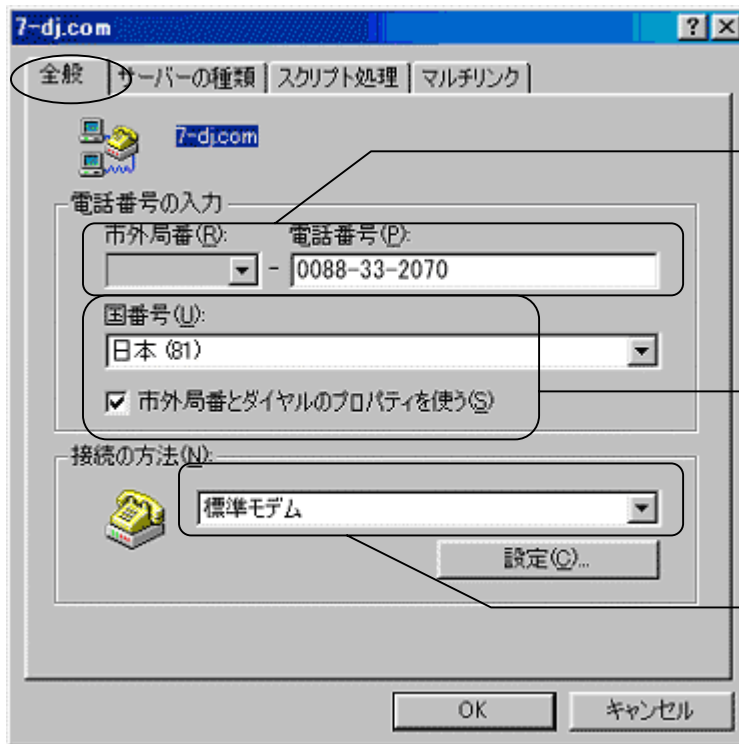

【市外局番(R):】
入力しない

【電話番号(P):】
お客様が利用する
7-dj.com アクセスポイントの電話番号を入力
・ダイヤルアップ接続 0088-33-2070
・PHS(PIAFS2.0/2.1) 0088-33-2525

【国番号(U):】
「日本(81)」を選択

【市外局番と
ダイヤルのプロパティを使う(S)】
チェックする

【接続方法(N):】
ご使用のモデムやTAを選択

9. 「サーバの種類」以下のように設定し、「TCP/IP 設定(P)」をクリックします。

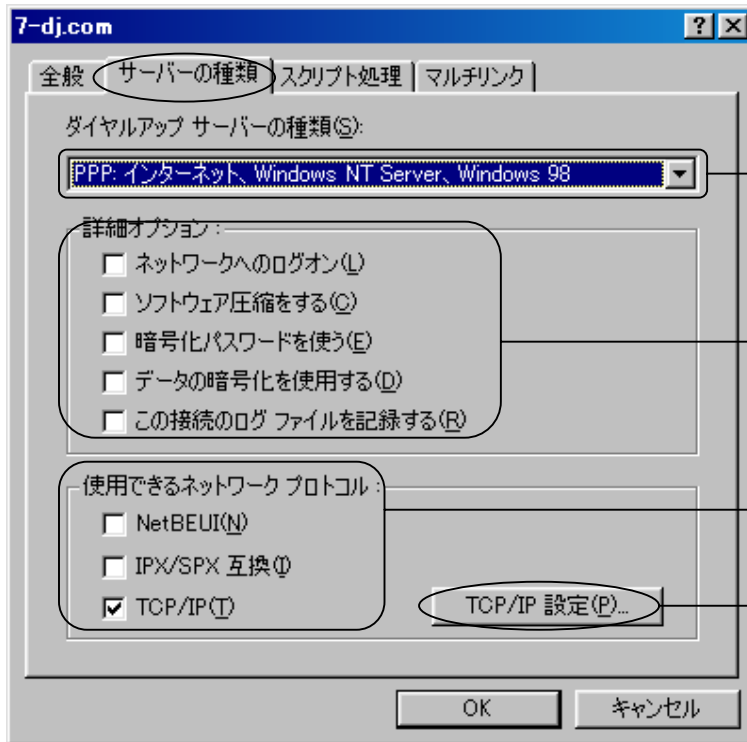

【ダイヤルアップサーバの種類(S):】
「PPP: インターネット、Windows NT Server、
Windows 98」を選択

チェックしない

【TCP/IP(T)】のみチェックする

「TCP/IP 設定(P)...」をクリックする

10. 「TCP/IP 設定」の各項目を以下のように設定します。

チェックする

チェックする

PIAFS 接続の場合のみ
「ネームサーバアドレスを指定する(M)」
チェックする
プライマリ DNS : 202.216.97.2
セカンダリ DNS : 202.216.97.11

チェックしない

チェックする

「OK」をクリックする

設定後は全て「OK」ボタンをクリックして閉じます。「OK」ボタンが押されないと設定が確定されたことになりません。必ず「OK」ボタンをクリックしてください。

11. 「ダイヤルアップネットワーク」の画面に戻ります。「7-dj.com」アイコンをダブルクリックします。

ダイヤルアップ ネットワーク

ダブルクリックする

12. 「接続」の画面が表示されます。「ダイヤルのプロパティ(D)...」をクリックします。

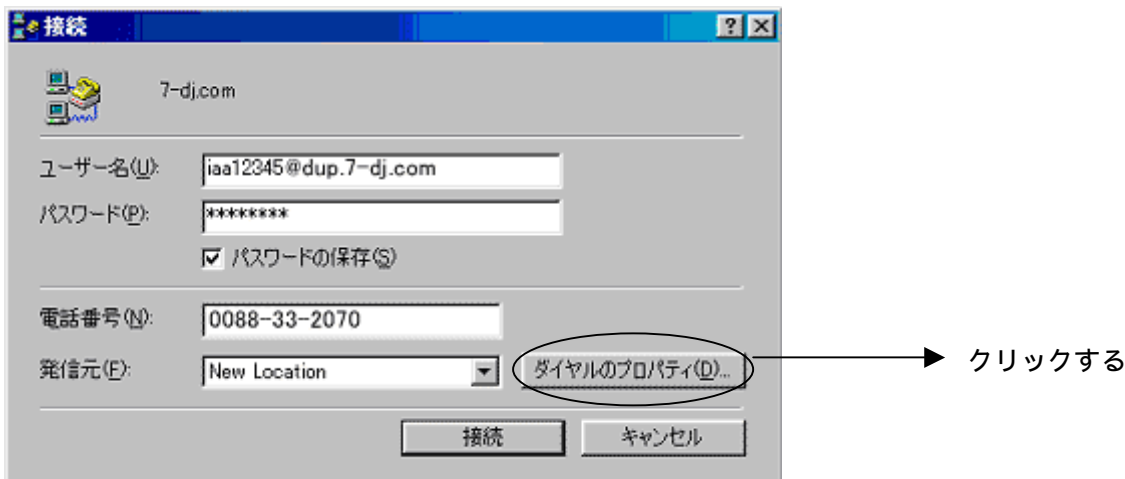

13. 「ダイヤルのプロパティ」の画面が表示されます。以下のように設定されているか確認します。

【登録名(D):】
新規に所在地を作成していない場合は、このまま「新しい場所」となっています。

【国名/地域(Y):】
「日本」を選択

【市外局番(C):】
所在地（お住まいの地域）の市外局番を入力

0 発信などの外線発信番号が必要な場合、番号を入力

【ダイヤル方法:】
プッシュ回線、ISDN 回線の場合は「トーン(T)」に設定
ダイヤル回線の場合は「パルス(P)」に設定

設定が違っているとビジー状態（話し中）となります。お使いの回線が「トーン」「パルス」のどちらかわからない場合はNTTへお問い合わせください。

「OK」をクリックする

【電話番号:】欄に表示されている番号が実際にダイヤルされる番号となります。正しい電話番号が表示されているか確認します。

以上でダイヤルアップネットワークの設定は終了です。設定を確認後「OK」をクリックして閉じると再び「接続」の画面へ戻ります。

接続方法については [7-dj.com](#) への接続方法をご参照ください。

Windows Me ダイアルアップネットワークの設定

Microsoft Windows Me(4.90.3000)にもとづいて説明しています。

インターネット接続ウィザードなしの設定方法です。

インターネット接続ウィザードで設定する場合は「**インターネット接続ウィザード (Windows98)**」をご参照ください。

設定を行う前にはモデム又はTA (ターミナルアダプタ) の設定をする必要があります。

初めてモデム/TA の設定を行う場合は、「**新しいモデムのインストールウィザード**」を起動しメッセージに従って設定を行ってください。

「新しいモデムのインストールウィザード」の起動方法

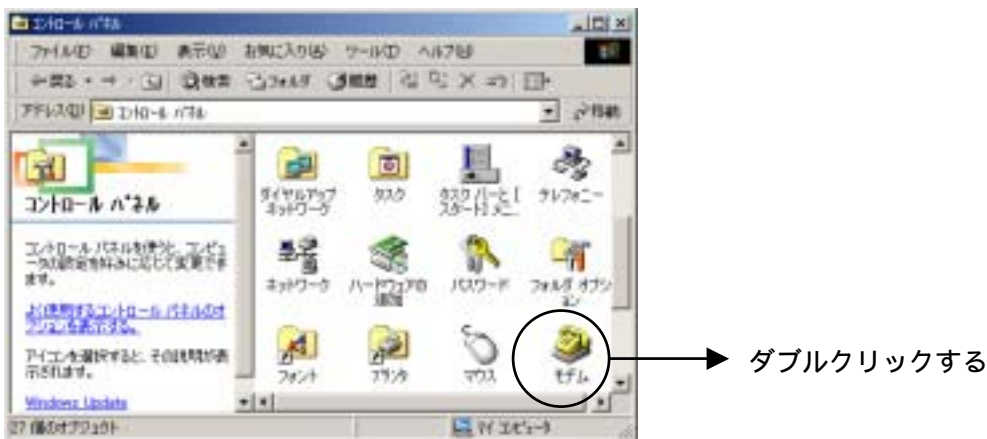

1. 「**マイコンピュータ**」  をダブルクリックし、表示された「**コントロールパネル**」  をダブルクリックします
2. 「**モデム**」をダブルクリックします。

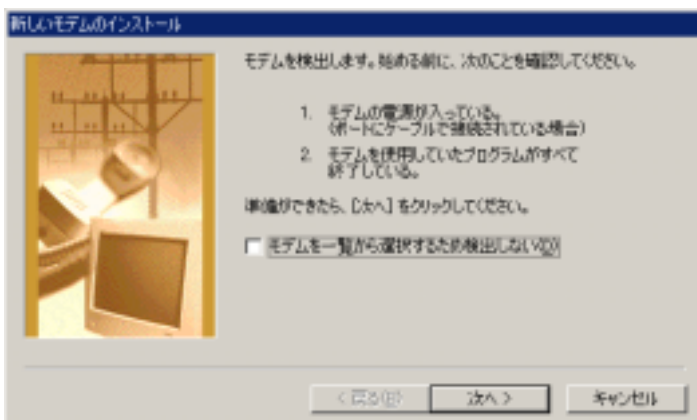

3. 初めてモデムの設定を行う場合は「**新しいモデムのインストールウィザード**」が起動しますので、設定を行ってください。
 モデムまたはTA の設定については、お使いのモデム (内蔵モデムの場合はご使用のパソコン) TA の取扱説明書をご参照ください。

ダイヤルアップネットワークの設定

1. 「マイコンピュータ」  の中の「コントロールパネル」  をダブルクリックします。
2. 「ダイヤルアップネットワーク」  をダブルクリックします。
3. 表示された「ダイヤルアップ ネットワーク」の中の「新しい接続」をダブルクリックします。

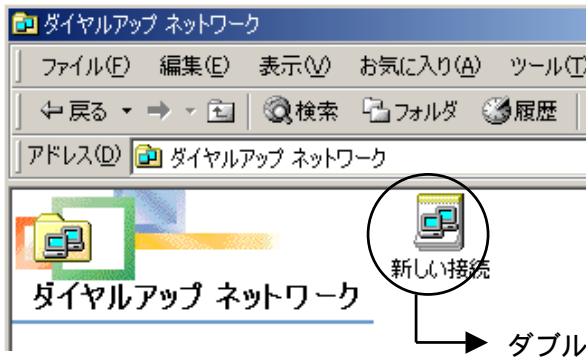

初めてダイヤルアップネットワークの設定を行う場合、「ダイヤルアップネットワークへようこそ」の画面が表示されます。

また、モデムの設定が行われていない場合は「新しいモデムのインストール」が起動しモデムの設定画面が表示されます。

4. 「新しい接続」の画面が表示されます。以下のように設定し、「次へ」をクリックします。

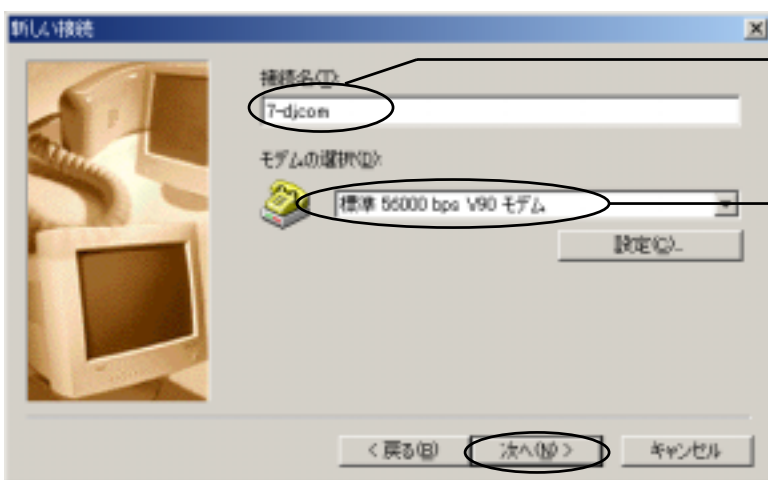

【接続名(T):】

「7-dj.com」と入力する
(お好きな名前でご構いません)

【モデムの選択(D):】

ご使用のモデムやTAを選択

5. 「接続先の電話番号」を以下のように設定し、「次へ」をクリックします。

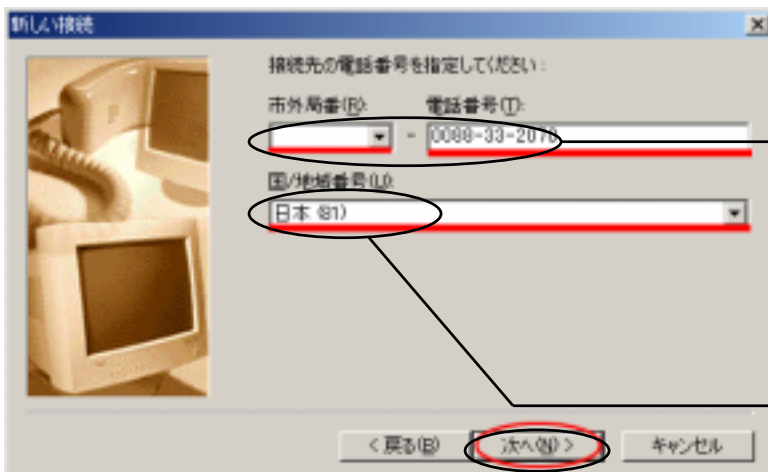

【市外局番(R):】

入力しない

【電話番号(T):】

お客様が利用するアクセスポイントの電話番号を入力

- ・ダイヤルアップ 接続 0088-33-2070
- ・PHS(PIAFS2.0/2.1)

0088-33-2525

【国/地域番号(U):】

「日本(81)」を選択

6. 「完了」をクリックして「新しい接続」のウィザードの画面を閉じます。

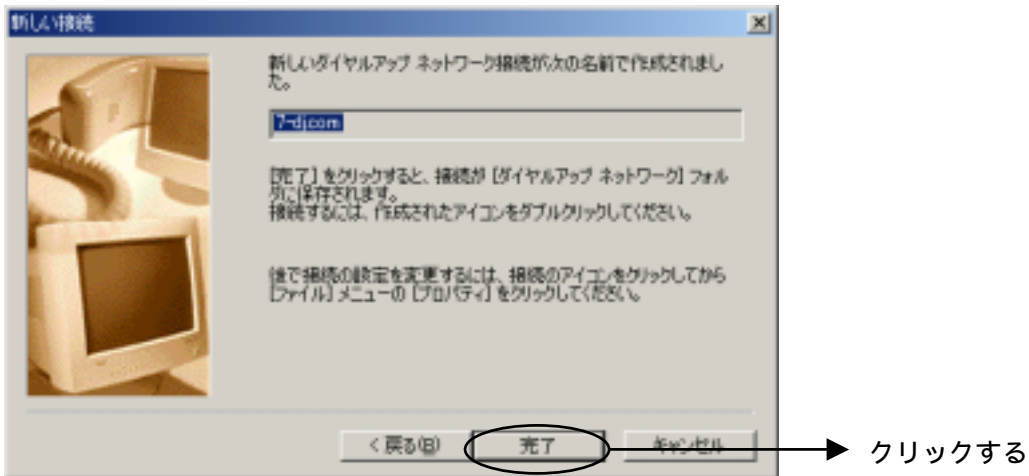

7. 「ダイヤルアップネットワーク」の中に「7-dj.com」のアイコンが作成されます。

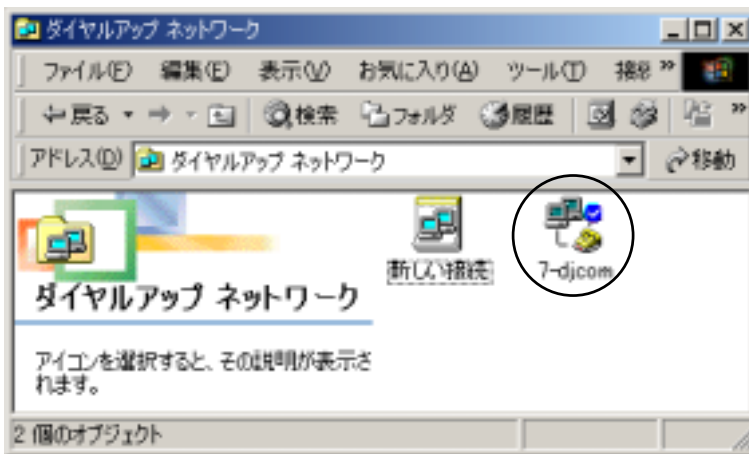

8. 「7-dj.com」のアイコンを右クリック（マウスの右ボタンでクリック）し、「プロパティ(R)」を選択します。

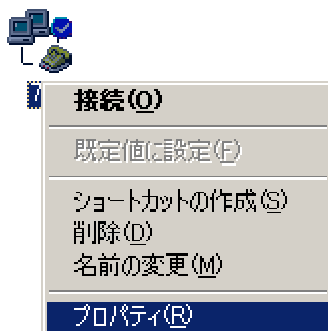

9. 「全般」の画面が表示されます。以下のように設定されているか確認します。

【市外局番(R):】
入力しない

【電話番号(P):】
お客様が利用する
7-dj.com アクセスポイントの電話番号を入力
・ダイヤルアップ接続 0088-33-2070
・PHS(PIAFS2.0/2.1)
0088-33-2525

【国番号(U):】
「日本(81)」を選択

【市外局番とダイヤルのプロパティを使う(S)】
チェックする

【接続方法(N):】
ご使用のモデムやTAを選択

10. 「ネットワーク」をクリックし、以下のように設定します。
設定を確認したら、「TCP/IP 設定(P)...」をクリックします。

【ダイヤルアップサーバーの種類(S):】
「PPP: インターネット、Windows 2000/NT、Windows Me」を選択

チェックしない

【TCP/IP(T)】 のみチェックする

「TCP/IP 設定(P)...」をクリックする

11. 「TCP/IP 設定」の画面が表示されます。設定がおわったら「OK」をクリックして閉じます。

- サーバーが割り当てた IP アドレス(S)** → **チェックする**
- IP アドレスを指定する(P)** (with IP address fields) → **チェックする**
- サーバーが割り当てた名前、サーバー アドレス(E)**
- 名前、サーバー アドレスを指定する(M)** (with DNS and WINS fields) → **PIAFS 接続の場合のみ 「名前サーバアドレスを指定する(M)」 チェックする**
 プライマリ DNS : 202.216.97.2
 セカンダリ DNS : 202.216.97.11
- IP ヘッダー圧縮を使う(C)** → **チェックしない**
- リモート ネットワークでデフォルト ゲートウェイを使う(G)** → **チェックする**
- OK** button → **「OK」をクリックする**

12. 「セキュリティ」をクリックし、以下のように設定します。

- 【ユーザー名(U):】** 『コネクション ID』を入力
- 【パスワード(P):】** 『コネクション ID に対するパスワード』を入力
- 【ドメイン名(M):】** 入力しない
- 自動的に接続する(O)** → **チェックしない**
- ネットワークへのログオン(L)**
- 暗号化パスワードを使う(E)**
- データの暗号化が必要(O)** → **チェックしない**

13. 「ダイヤル」をクリックし、以下のように設定します。
設定が終わったら「OK」をクリックして閉じます。

- 【規定のインターネット接続(D):】** チェックする
- 【通常の接続でダイヤルする(O)】** チェックする
- リダイヤルの設定:**
 - 【接続の再試行回数(T):】** 1回に設定
 - 確実に接続できるようにリダイヤルを行わない設定にします。
- お客様の使用に応じて設定します。特に設定を変更する必要はありません。
- 「OK」をクリックする

14. 「ダイヤルアップネットワーク」の画面に戻ります。「7-dj.com」アイコンをダブルクリックします。
「7-dj.com」アイコンの上にチェックマークがついているものが、ブラウザソフト等 (Internet Explorer など) を起動したときに呼び出される設定になります。

15. 「接続」の画面が表示されます。「ダイヤルのプロパティ(D)...」をクリックします。

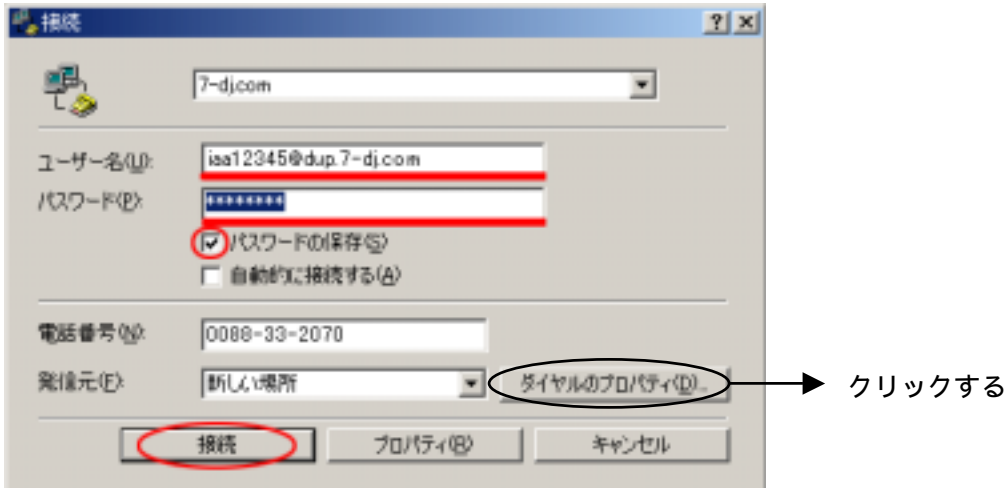

16. 「ダイヤルのプロパティ」の画面が表示されます。以下のように設定されているか確認します。

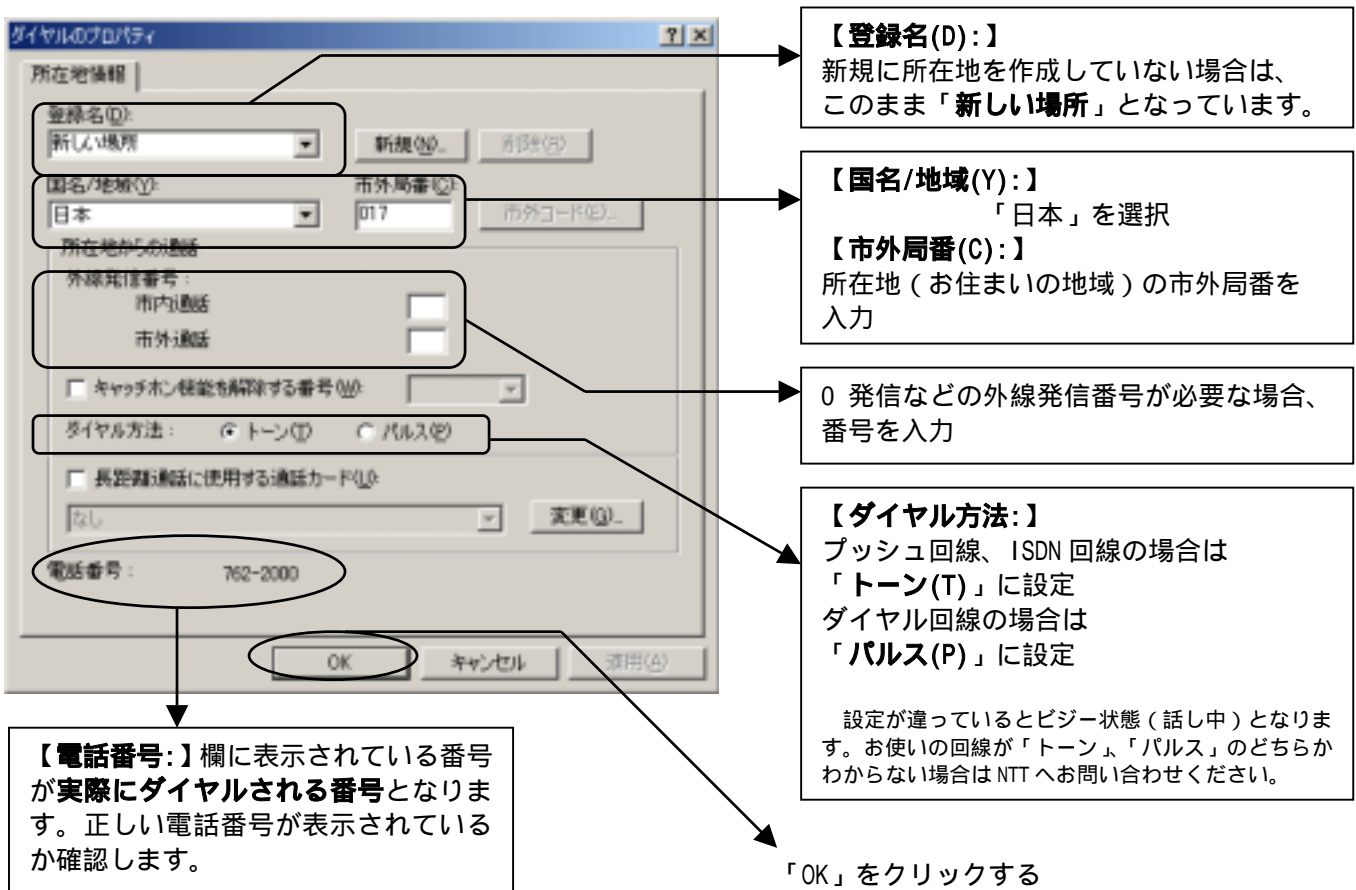

以上でダイヤルアップネットワークの設定は終了ですので、設定を確認後「OK」をクリックして閉じると再び「接続」の画面へ戻ります。

7-dj.comへの接続方法

1. 「マイコンピュータ」中の「コントロールパネル」を開きます。
2. 「ダイヤルアップネットワーク」をダブルクリックし、「7-dj.com」のアイコンをダブルクリックします。

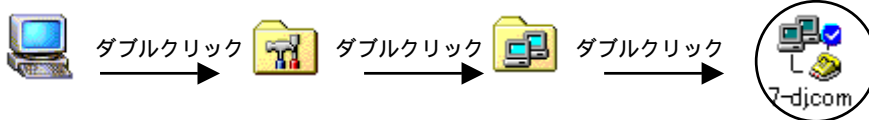

または「スタート」メニューから「設定(S)」の「ダイヤルアップネットワーク(N)」をクリックし、「7-dj.com」のアイコンをダブルクリックします。

3. 「接続」の画面が表示されます。以下の項目を設定して「接続」をクリックします。

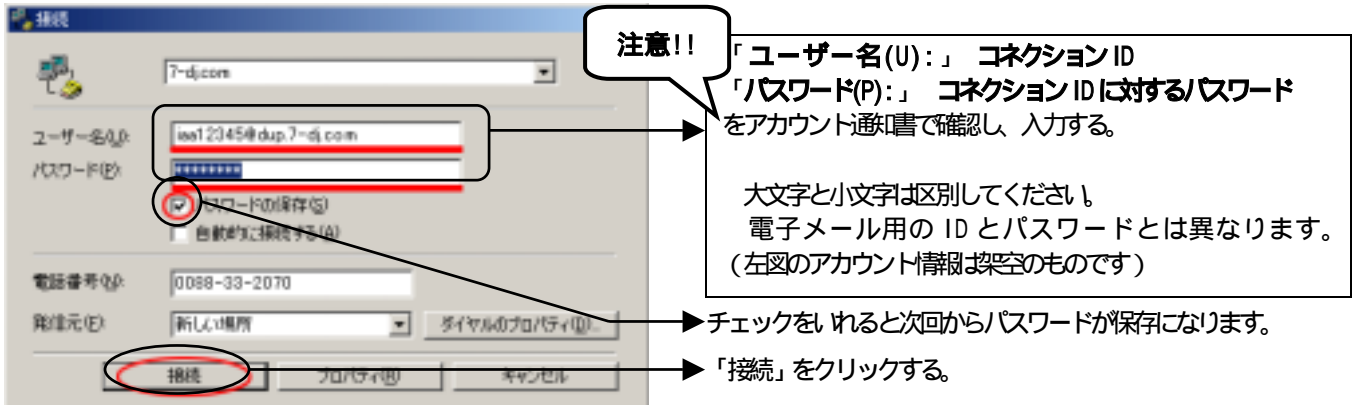

3. 「7-dj.com」に接続しています。

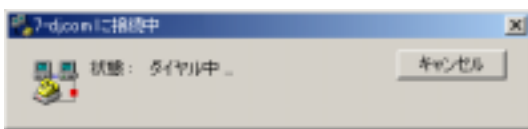

接続中の画面です。

接続完了の画面です

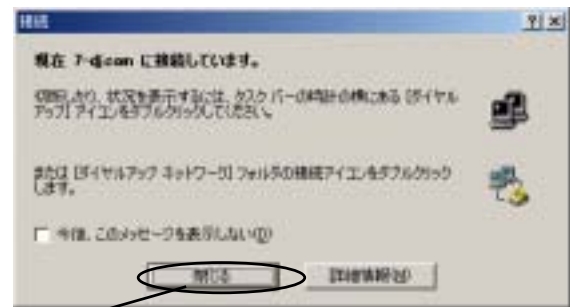

「閉じる」をクリック

または画面右下にあるタスクバーの右端にこのように表示されれば接続は成功しています。

接続されたことが確認できましたら、お持ちの WWW ブラウザ (Internet Explorer、Netscape Communicator 等) 、メール (Outlook Express、Netscape Messenger 等) のソフトウェアを起動させてご利用ください。ご利用後は、ダイヤルアップネットワークを必ず切断してください。

7-dj.comの切断方法

1. 7-dj.com に接続されていると、画面右下にあるタスクバーの右端に以下のようなアイコンが表示されますので、ダブルクリックします。

2. 以下のような画面が表示されましたら、「切断(C)」ボタンをクリックします。

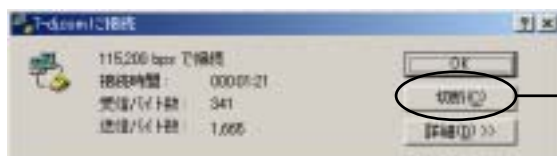

「切断(C)」をクリック